

toponimo: CENTRO CANTONIERE

Localizzazione:

Comune di: BIBBONA

Località: Valicandoli

Individuazione catastale:

foglio:

mappale:

epoca di costruzione:

Stato di conservazione:

Proprietà: PROVINCIA DI LIVORNO

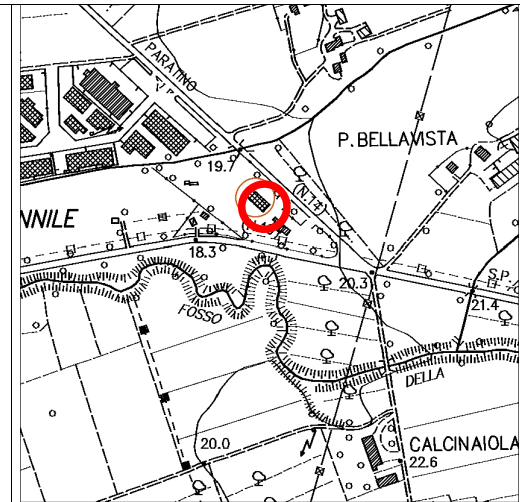

Inquadramento attuale su C.R.T.

Il centro cantoniere di Bibbona è una struttura polifunzionale a servizio del distretto sud di manutenzione stradale.

E' composto di vari edifici, quali capannoni, tettoie appartamento per custode e un vecchio centro di produzione asfalto in disuso.

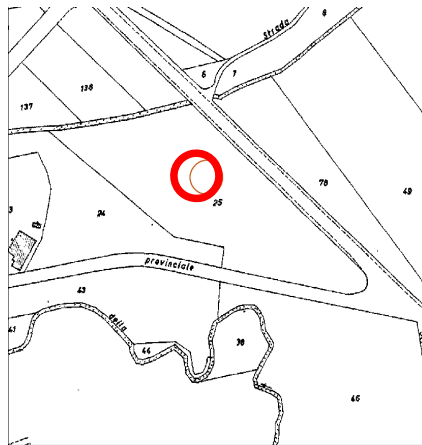

ubicazione catastale



foto aerea dell'area

toponimo: CENTRO CANTONIERE

Localizzazione:

Comune di: COLLESALVETTI

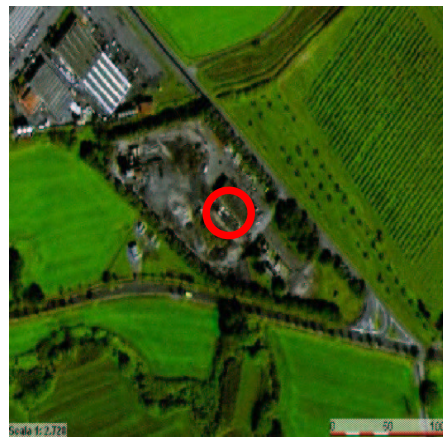
Località: Crocino

Individuazione catastale:

foglio: 93

mappale:61

epoca di costruzione:

Stato di conservazione:

Proprietà: PROVINCIA DI LIVORNO

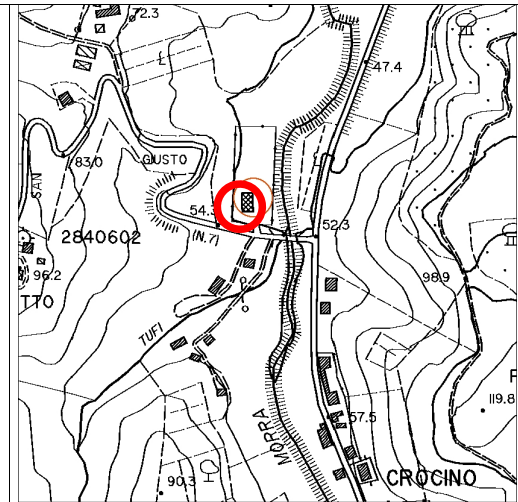

Inquadramento attuale su C.R.T.

Il centro cantoniere di Collesalveti sito in località Crocino è composto da un fabbricato ad uso ricovero mezzi e materiali.
Tuttora conserva questa destinazione.

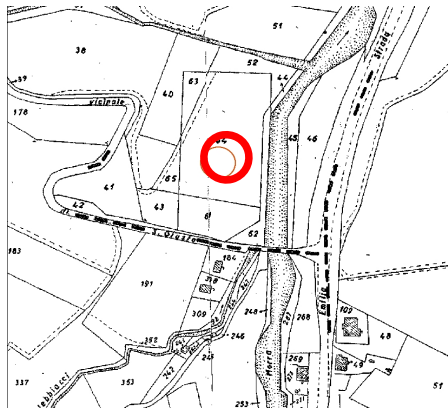

ubicazione catastale



foto aerea dell'area

toponimo: CENTRO CANTONIERE
Localizzazione:
Comune di: PORTOFERRAIO
Località: Antiche saline
Individuazione catastale:
foglio:
mappale:
epoca di costruzione:
Stato di conservazione:
Proprietà: PROVINCIA DI LIVORNO

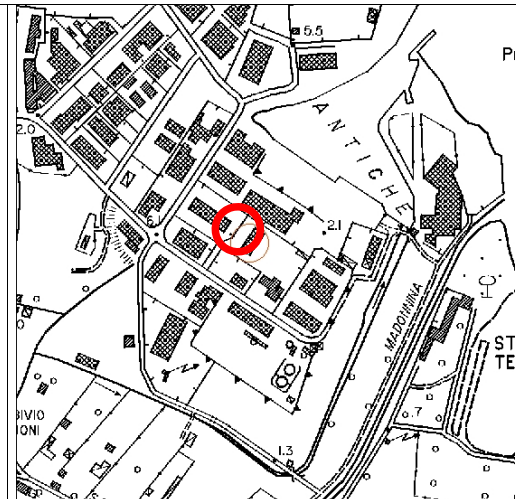

Inquadramento attuale su C.R.T.

Centro cantoniere posto nel comune di Portoferraio , in località Antiche saline.
Attualmente adibito a ricovero mezzi e materiale della Provincia.



foto aerea dell'area